

DOMINGO DE RAMOS

COFRADÍA DE LA ENTRADA TRIUNFAL DE JESÚS EN JERUSALÉN

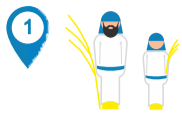

Bendición de las Palmas: 10:00 h.
Salida del Templo: 11:30 h.
(al término de la Misa)
Entrada Carrera Oficial: 14:30 h.
Entrada al Templo: 15:30 h

HUMILDE Y FERVOROSA HERMANDAD DE PENITENCIA DE NUESTRO PADRE JESÚS DEL GRAN AMOR DESPOJADO DE SUS VESTIDURAS Y MARÍA SANTÍSIMA DE LA SALUD

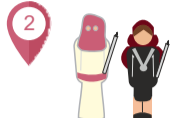

Salida del Templo: 17:30 h.
Entrada Carrera Oficial: 19:15 h.
Entrada al Templo: 01:00 h.

LUNES SANTO

COFRADÍA DE NUESTRO SEÑOR DE LA ORACIÓN EN EL HUERTO



Salida del Templo: 21:00 h.
Entrada Carrera Oficial: 00:30 h.
Entrada al Templo: 01:30 h.

MARTES SANTO

COFRADÍA DEL SANTÍSIMO CRISTO ATADO A LA COLUMNA (CRISTO DE LOS GITANOS)



Salida del Templo: 21:15 h.
Entrada Carrera Oficial: 23:45 h.
Entrada al Templo: 02:00 h.

MIÉRCOLES SANTO

COFRADÍA DEL SANTÍSIMO CRISTO DEL PERDÓN, MARÍA SANTÍSIMA DEL CONSUELO, NUESTRA SEÑORA DEL CARMEN, SANTAS VERÓNICA Y MARÍA MAGDALENA



Salida del Templo: 21:00 h.
Entrada Carrera Oficial: 22:00 h.
Entrada al Templo: 00:30 h.

COFRADÍA DEL DESCENDIMIENTO Y SANTA MARÍA DEL ALBA



Salida del Templo: 21:45 h.
Entrada Carrera Oficial: 23:15 h.
Entrada al Templo: 02:20 h.

COFRADÍA DEL SANTÍSIMO CRISTO DE LA EXPIRACIÓN (SILENCIO)



Salida del Templo: 23:00 h.
Entrada Carrera Oficial: 01:45 h.
Entrada al Templo: 02:30 h.

JUEVES SANTO

VENERABLE Y ANTIGUA COFRADÍA DE PENITENCIA DEL SANTÍSIMO CRISTO DE LA BUENA MUERTE, MARÍA SANTÍSIMA DE LA AMARGURA Y SAN JUAN EVANGELISTA



Salida del Templo: 18:30 h.
Entrada Carrera Oficial: 22:00 h.
Entrada al Templo: 00:30 h.

ANTIGUA E ILUSTRE COFRADÍA NUESTRA SEÑORA DE LA ESPERANZA



Salida del Templo: 19:00 h.
Entrada Carrera Oficial: 22:30 h.
Entrada al Templo: 01:00 h.

REAL, MUY ANTIGUA, ILUSTRE Y VENERABLE COFRADÍA DE NUESTRO PADRE JESÚS NAZARENO



Salida del Templo: 18:00 h.
Entrada Carrera Oficial: 23:15 h.
Entrada al Templo: 01:30 h.

COFRADÍA NUESTRA SEÑORA VIRGEN DE LOS DOLORES



Salida del Templo: 19:00 h.
Entrada Carrera Oficial: 23:45 h.
Entrada al Templo: 01:30 h.

Ermita de San Sebastián



12

Carrera de la Concepción

Carrera de la Concepción

Carrera de la Concepción

Iglesia de La Encarnación



Iglesia de El Salvador



Avda Juan Carlos I

Avda Andalucía

Avda. de Europa

Avda. de Cala

Carrera Oficial

Plaza de la Constitución

C/ Pintor Manuel Rivera

C/ San Miguel

Calle Real

Plaza Madrid

Capilla de San Miguel

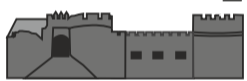

C/ Hurtado de Mendoza

Cuesta del Carmen

Paseo Prieto Moreno

Paseo del Atillo

Paseo Puerta del Mar

VIERNES SANTO

COFRADÍA DE PENITENCIA DEL SANTÍSIMO CRISTO DE LA MISERICORDIA, NUESTRA SEÑORA DE LA PIEDAD Y SAN SEBASTIÁN MÁRTIR



Salida del Templo: 18:00 h.
Entrada Carrera Oficial: 22:15 h.
Entrada al Templo: 00:30 h.

PRIMITIVA ARCHICOFRADÍA DE LA SANTA VERA CRUZ Y REAL HERMANDAD DEL SANTO ENTIERRO DE NUESTRO SEÑOR JESUCRISTO COFRADÍA DEL SANTÍSIMO CRISTO DEL PERDÓN, MARÍA SANTÍSIMA DEL CONSUELO, NUESTRA SEÑORA DEL CARMEN, SANTAS VERÓNICA Y MARÍA MAGDALENA COFRADÍA NUESTRA SEÑORA VIRGEN DE LOS DOLORES



Salida del Templo: 20:45 h.
Entrada Carrera Oficial: 23:15 h.
Entrada al Templo: 01:00 h.

DOMINGO DE RESURRECCIÓN

COFRADÍA DE LA GLORIOSA RESURRECCIÓN DE NUESTRO SEÑOR JESUCRISTO Y SANTA MARÍA DEL TRIUNFO, REINA DE LOS CIELOS



Salida del Templo: 11:00 h.
Entrada Carrera Oficial: 13:30 h.
Entrada al Templo: 15:45 h.



La Agrupación de Cofradías y Hermandades de Semana Santa de Almuñécar se reserva el derecho a cambiar los horarios e itinerarios en cualquier momento por fuerza mayor o causa que lo justifique, una vez comunicado a las Autoridades pertinentes

